Справка об условиях предоставления услуг

Раздел 1 – Наличие условий оказания услуг

1.	Регион	Краснодарский край
2.	Муниципальное образование (район / город)	Славянский район
3.	Наименование организации (полное или сокращенное)	Муниципальное бюджетное учреждение дополнительного образования спортивная школа № 1 им. С.Т. Шевченко города Славянска-на-Кубани муниципального образования Славянский район

№	Наличие условий	Да/нет
X	**Обеспечение в организации условий доступности, позволяющих инвалидам получать услуги наравне с другими**	**X**
4.	Дублирование для инвалидов по слуху и зрению звуковой и зрительной информации	Да
5.	Дублирование надписей, знаков и иной текстовой и графической информации знаками, выполненными рельефно-точечным шрифтом Брайля	**Да**
6.	Возможность предоставления инвалидам по слуху (слуху и зрению) услуг сурдопереводчика (тифлосурдопереводчика)	Да
7.	Обеспечение в организации условий доступности, позволяющих инвалидам получать услуги наравне с другими: альтернативной версии сайта организации для инвалидов по зрению	Да
8.	Помощь, оказываемая работниками организации социальной сферы, прошедшими необходимое обучение (инструктирование) по сопровождению инвалидов в помещениях организации и на прилегающей территории	Да
9.	Наличие возможности предоставления услуги в дистанционном режиме или на дому	нет
X	**Оборудование территории, прилегающей к зданиям организации, и помещений с учетом доступности для инвалидов**	**X**
10.	Наличие оборудованных входных групп пандусами	Нет
11.	Наличие оборудованных входных групп подъемными платформами	Нет
12.	Наличие выделенных стоянок для автотранспортных средств инвалидов	Нет
13.	Наличие адаптированных лифтов	Нет
14.	Наличие адаптированных поручней	Да
15.	Наличие адаптированных расширенных дверных проемов	Да
16.	Наличие сменных кресел-колясок	Нет
17.	Наличие специально оборудованных санитарно-гигиенических помещений в организации социальной сферы	Да
X	**Обеспечение в организации комфортных условий**	**X**
18.	Наличие комфортной зоны отдыха (ожидания), оборудованной соответствующей мебелью	Да
19.	Наличие и понятность навигации внутри организации	Да
20.	Наличие и доступность питьевой воды	Да
21.	Наличие и доступность санитарно-гигиенических помещений	Да
22.	Санитарное состояние помещений организации	Да

Раздел 2 - Подтверждающие фотографии (от 1 до 3 по каждому заявленному в справке показателю):

23. Фото «Дублирование для инвалидов по слуху и зрению звуковой и зрительной информации» (фото размещается только при заявлении показателя в справке)





4. Фото «Дублирование надписей, знаков и иной текстовой и графической информации знаками, выполненными рельефно-точечным шрифтом Брайля» (фото размещается только при заявлении показателя в справке)


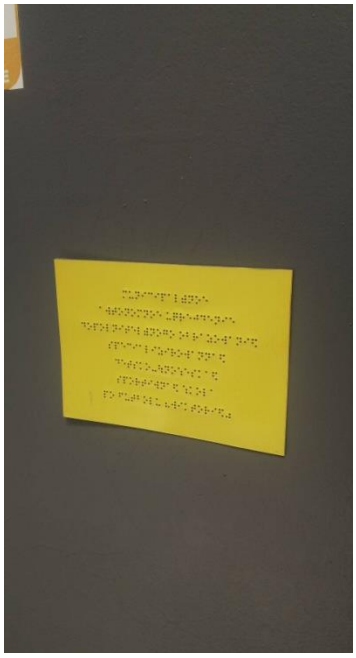


25. Фото «Наличие оборудованных входных групп пандусами» (фото размещается только при заявлении показателя в справке)

-

26. Фото «Наличие оборудованных входных групп подъемными платформами» (фото размещается только при заявлении показателя в справке)

-

27. Фото «Наличие выделенных стоянок для автотранспортных средств инвалидов» (фото размещается только при заявлении показателя в справке)

-

28. Фото «Наличие адаптированных лифтов» (фото размещается только при заявлении показателя в справке)

-

29. Фото «Наличие адаптированных поручней» (фото размещается только при заявлении показателя в справке)



30. Фото «Наличие адаптированных расширенных дверных проемов» (фото размещается только при заявлении показателя в справке)



31. Фото «Наличие сменных кресел-колясок» (фото размещается только при заявлении показателя в справке)

-

32. Фото «Наличие специально оборудованных санитарно-гигиенических помещений в организации социальной сферы» (фото размещается только при заявлении показателя в справке)



33. Фото «Наличие комфортной зоны отдыха (ожидания), оборудованной соответствующей мебелью» (фото размещается только при заявлении показателя в справке)




34. Фото «Наличие и понятность навигации внутри организации» (фото размещается только при заявлении показателя в справке)






35. Фото «Наличие и доступность питьевой воды» (фото размещается только при заявлении показателя в справке)



36. Фото «Наличие и доступность санитарно-гигиенических помещений» (фото размещается только при заявлении показателя в справке)




37. Фото «Санитарное состояние помещений организации» (фото размещается только при заявлении показателя в справке)


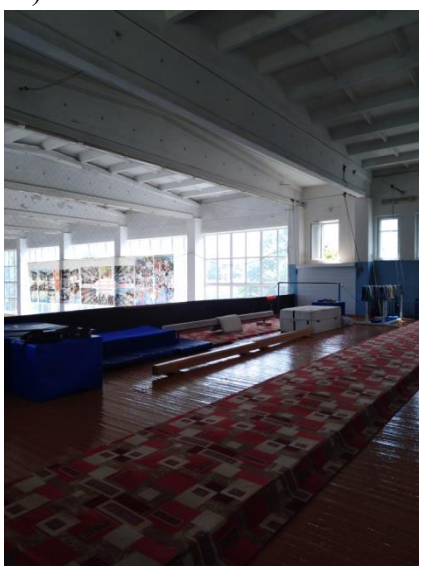
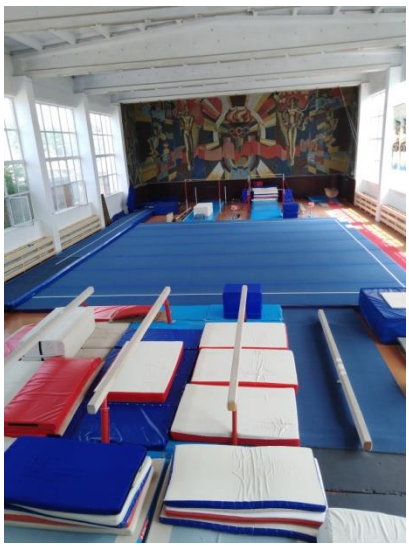

Раздел 3 –
Подтверждающие документы:

Показатель	Реквизиты подтверждающих документов (наименования, номера и даты положений, приказов, договоров и т.д.)
38. Наличие возможности предоставления услуги в дистанционном режиме или на дому	-
39. Помощь, оказываемая работниками организации социальной сферы, прошедшими необходимое обучение (инструктирование) по сопровождению инвалидов в помещениях организации и на прилегающей территории	Приказ «О назначении ответственного» от 09.01.2024 г. №3/2-о/д, приложение №1 «Инструкция по сопровождению инвалидов и лиц с ОВЗ в МБУ ДО СШ № 1 им. С.Т.Шевченко»
40. Возможность предоставления инвалидам по слуху (слуху и зрению) услуг сурдопереводчика (тифлосурдопереводчика)	Соглашение №1 от 29 сентября 2023 г.

Раздел 4 – Альтернативная версия сайта:

Показатель	Ссылка на сайт с альтернативной версией
Обеспечение в организации условий доступности, позволяющих инвалидам получать услуги наравне с другими: альтернативной версии сайта организации для инвалидов по зрению	http://www.shevchenko-dush-snk.ru/

Раздел 5 – Фотографии информационных стендов организации:



